Maison

206m² 4 Chambre(s)
Volmerange-les-Mines

485 000€

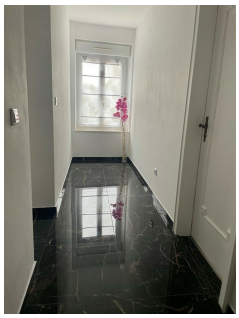

DESCRIPTION DU BIEN

B-Home Immobilier vous propose en Vente Maison coup de cœur à Volmerange-les-Mines .Vous rêvez d'espace, de lumière et de confort à deux pas du Luxembourg ?Nous vous présentons cette superbe maison de 206 m², baignée de lumière naturelle, parfaitement pensée pour accueillir une grande famille ou pour un projet d'investissement.Composée de :- 3 chambres spacieuses, dont une magnifique suite avec dressing- Une salle de bains généreuse avec douche à l'italienne et baignoire relaxante- Une Cuisine moderne, ouverte sur un salon cosy et une salle à manger conviviale-Un Cellier pratique, salle de douche supplémentaire, et beaux volumes à chaque niveau- Un Jardin privé, idéal pour vos moments de détente en famille ou entre amis - Un Garage + 2 emplacements extérieurs pour un confort de stationnement absolu- Localisation stratégique : Située à Volmerange-les-Mines, cette maison vous place à quelques minutes du Luxembourg — un atout majeur pour les frontaliers.La commune offre un cadre de vie pa...

CARACTÉRISTIQUES

Nombre de pièces : 6
Nb. de chambre(s) : 4
Surface : 206m²
Nb. de sdb : 1
Cuisine équipée : Non

PASSEPORT ÉNERGÉTIQUE

Classe de performance énergétique

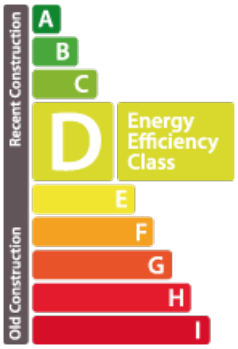

Classe d'émissions de CO2

D

B-Home Immobilier

17, avenue Grande-Duchesse Charlotte L-3441
+352 661 414 264
contact@b-homeimmo.lu
https://www.b-homeimmo.lu/detail-206