Appartement

80m² 2 Chambre(s)
Differdange

580 000€

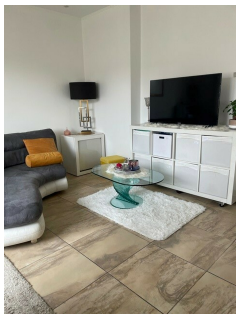

DESCRIPTION DU BIEN

B-Home Immobilier vous propose en exclusivité un bel appartement.Situé dans le sud-ouest de la ville de Luxembourg, la charmante ville de Differdange, est également le chef-lieu de la commune du même nom. Nous vous proposons un bel appartement spacieux comprenant un hall d'entrée, un WC séparé, une cuisine équipée ouverte sur le salon/séjour (salle à manger et salon) avec accès à un balcon, un hall de nuit, deux chambres, un emplacement dans la buanderie commune, ainsi qu'une cave complétant ce bien.Proche de toutes les commodités, cet appartement offre un confort de vie au quotidien.Prix : 580 000 euros Pour plus d'informations, contactez Mme Tavares Carla au +352 621 376 888.

CARACTÉRISTIQUES

Nombre de pièces : 5
Nb. de chambre(s) : 2
Surface : 80m²
Nb. de sdb : 1
Cuisine équipée : Non

PASSEPORT ÉNERGÉTIQUE

Classe de performance énergétique

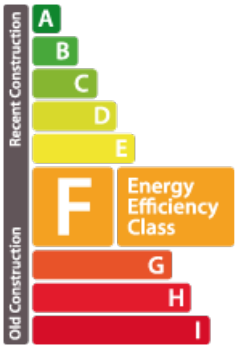

Classe d'émissions de CO2

G

B-Home Immobilier

17, avenue Grande-Duchesse Charlotte L-3441
+352 661 414 264
contact@b-homeimmo.lu
https://www.b-homeimmo.lu/detail-237