Maison

209m² 4 Chambre(s)
Terville

449 000€

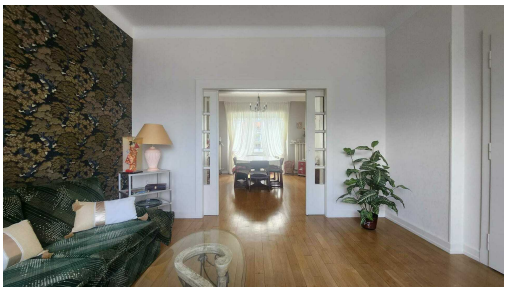

DESCRIPTION DU BIEN

B-Home Immobilier vous présente cette superbe maison individuelle de 209 m² située dans la commune de Terville. Parfaitement adaptée pour une grande famille.En entrant dans cette belle maison, vous serez accueilli par un grand hall qui dessert le séjour, la cuisine, un premier wc ainsi qu'un immense salon/salle à manger d'une superficie de près de 40 m². Cet espace convivial et lumineux est idéal pour recevoir et profiter de moments en famille.À l'étage, vous trouverez quatre grandes chambres spacieuses, une salle de bain, ainsi qu'un deuxième toilette. L'étage supérieur offre des combles déjà aménagés où votre imagination pourra se faire plaisir. Les arrivées d'eau et d'électricité sont déjà en place pour prévoir une grande suite parentale avec sa propre salle de bain et un dressings, ainsi qu'une chambre de belle taille.La maison comprend également un sous-sol complet et un garage. À l'extérieur, vous pourrez profiter d'un espace verdoyant à l'avant de la maison, ainsi que de deux te...

CARACTÉRISTIQUES

Nombre de pièces : 8
Nb. de chambre(s) : 4
Surface : 209m²
Nb. de sdb : 1
Cuisine équipée : Non

PASSEPORT ÉNERGÉTIQUE

Classe de performance énergétique

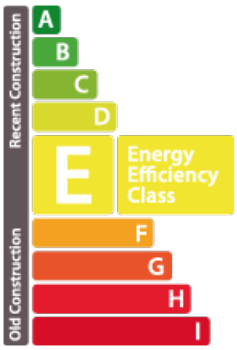

Classe d'émissions de CO2

E

B-Home Immobilier

17, avenue Grande-Duchesse Charlotte L-3441
+352 661 414 264
contact@b-homeimmo.lu
https://www.b-homeimmo.lu/detail-283