Appartement

60m² 2 Chambre(s)
Villerupt

150 000€

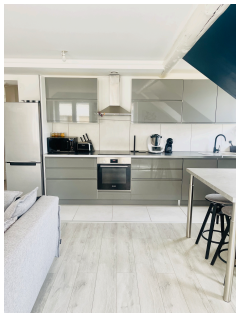

DESCRIPTION DU BIEN

B-HOME Immobilier vous propose en exclusivité sur la commune de VILLERUPT, ce ravissant appartement d'une superficie de 60 m2 à 5 minutes d'Esch-Sur-Alzette.Le bien se compose comme suit :1 Salon/séjour1 Cuisine ouverte (équipée)2 Salle de douche (douche italienne)1 WC séparé2 Chambres 1 BuanderieLe bâtiment entièrement rénové en 2018Ballon d'eau chaudeChauffage électrique Fenêtres double vitrageReliée au tout-à-l'égoutVolet électrique solaire Cave commune Radiateur électrique 2020Proche de toutes commodités : À 2 minutes : école, médecin, dentiste, gare…Très Proche frontières Belge et Luxembourgeoise.Pour toutes informations supplémentaires :Contactez-moi !07-84-37-01-73

CARACTÉRISTIQUES

Nombre de pièces : 3
Nb. de chambre(s) : 2
Surface : 60m²
Nb. de sdb : -
Cuisine équipée : Non

PASSEPORT ÉNERGÉTIQUE

Classe de performance énergétique

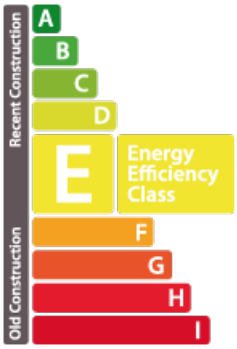

Classe d'émissions de CO2

B

B-Home Immobilier

17, avenue Grande-Duchesse Charlotte L-3441
+352 661 414 264
contact@b-homeimmo.lu
https://www.b-homeimmo.lu/detail-332