Maison

207m² 5 Chambre(s)
Hettange-Grande

430 000€

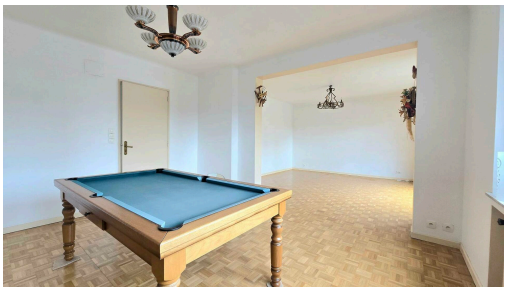

DESCRIPTION DU BIEN

B HOME IMMOBILIER vous présente cettespacieuse maison individuelle à Hettange-Grande.Située dans la charmante commune de Hettange-Grande, cette maison individuelle de 207 m² habitables offre un cadre de vie aussi confortable que recherché, à proximité immédiate de la frontière luxembourgeoise.Parfaitement agencée, la maison se compose de cinq chambres lumineuses, idéales pour accueillir une grande famille ou aménager un bureau et une salle de loisirs selon vos besoins. La pièce de vie principale, vaste et baignée de lumière naturelle, est sublimée par un parquet massif qui confère une ambiance chaleureuse et élégante à l'ensemble. Cet espace de convivialité se prolonge harmonieusement vers l'extérieur avec un balcon et une grande terrasse, parfaits pour vos moments de détente ou vos repas en plein air.Le bien dispose également de deux buanderies pratiques, d'un grand garage pouvant accueillir plusieurs véhicules, ainsi que d'espaces de rangement complémentaires. Le tout est édifié sur ...

CARACTÉRISTIQUES

Nombre de pièces : 6
Nb. de chambre(s) : 5
Surface : 207m²
Nb. de sdb : 1
Cuisine équipée : Non

PASSEPORT ÉNERGÉTIQUE

Classe de performance énergétique

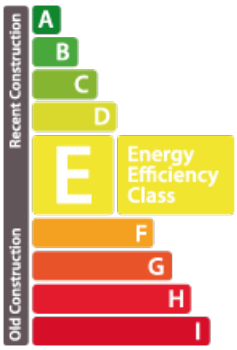

Classe d'émissions de CO2

B-Home Immobilier

17, avenue Grande-Duchesse Charlotte L-3441
+352 661 414 264
contact@b-homeimmo.lu
https://www.b-homeimmo.lu/detail-392